

Locação das Estacas

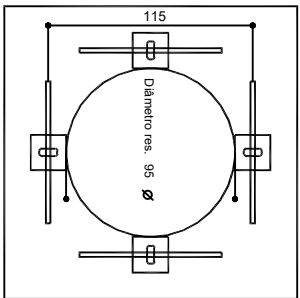

Locação dos Nichos

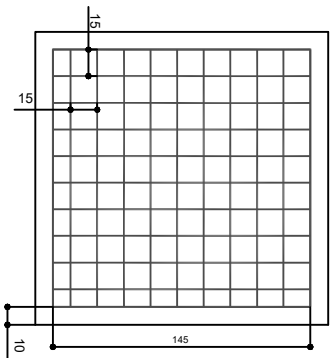

Malha Inferior

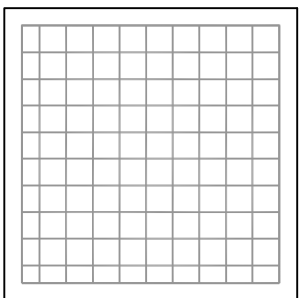

Malha Superior

Detalhe das Brocas (4x)

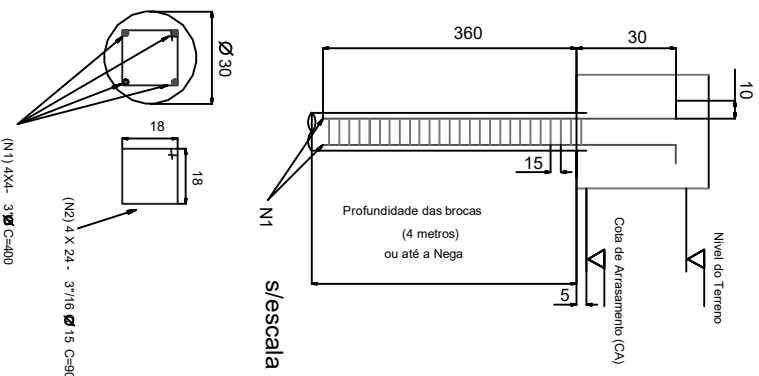

Detalhe da Armadura

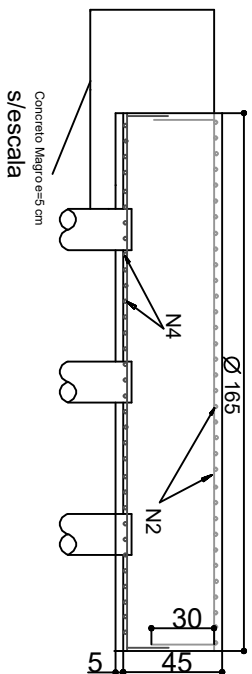

Detalhe dos Chumbadores

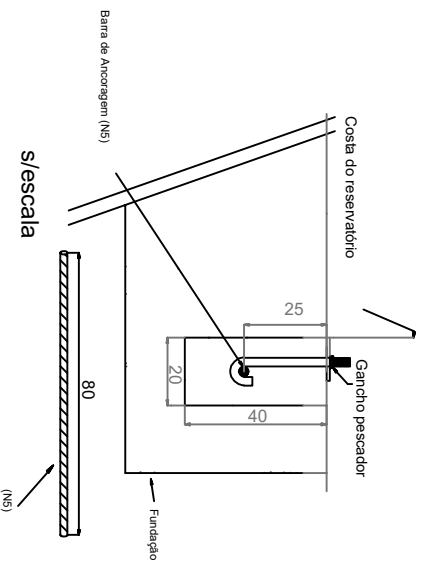

NOTAS:

- 1 - ANTES DA CONCRETAGEM FAZER LIMPEZA DAS FORMAS E ARMADURAS. RECOMENDA-SE A UTILIZAÇÃO DE ÁGUA SOB PRESSÃO
 - 2 - OBEDECER O PRESCRITO NA NBR 14931/2003 - EXECUÇÃO DE ESTRUTURAS DE CONCRETO / PROCEDIMENTO
 - 3 - CARACTERÍSTICAS DO CONCRETO A SER UTILIZADO:
 - . FOK 20 MPa, MÓDULO DE ELASTICIDADE LONGITUDINAL (E) = 28.000 MPa
 - . RELAÇÃO ÁGUA / CIMENTO (EM MASSA) = 0,55
 - 4 - UTILIZAR AÇO CA-50
 - 5 - ESTACAS ESCAVADAS MOLDADAS IN LOCO. DIM. 30 CM
- OBS: MEDIDAS EM CM.

PROJETO DE BASE PARA CAIXA D'ÁGUA

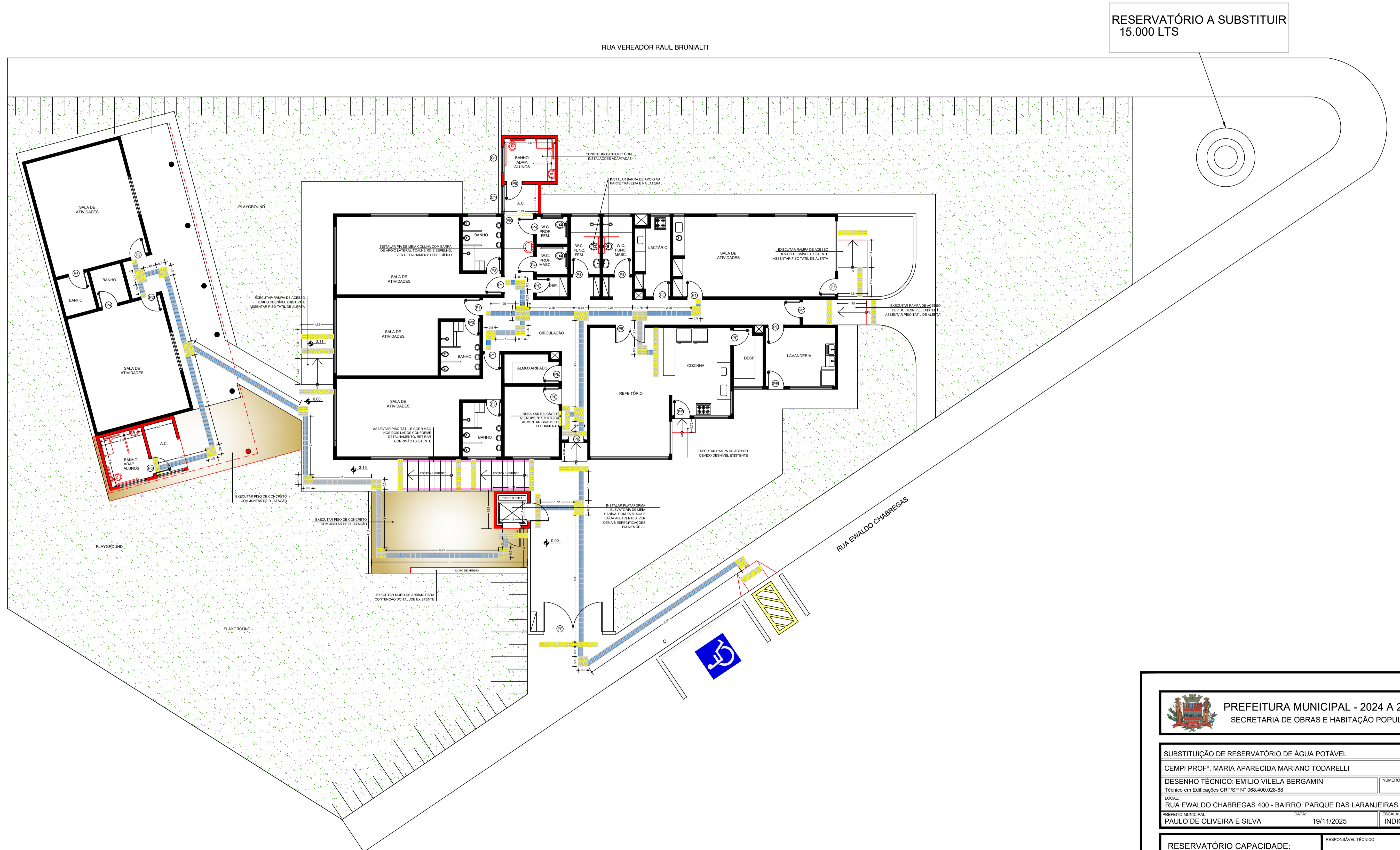

PLANTA BAIXA ESC: 1:100

SUBSTITUIÇÃO DE RESERVATÓRIO DE ÁGUA POTÁVEL	
CEMPI PROFª. MARIA APARECIDA MARIANO TODARELLI	
DESENHO TÉCNICO: EMILIO VILELA BERGAMIN	NUMERO DA ART:
Técnico em Edificações CRT/SP Nº 068.400.028-88	
LOCAL: RUA EWALDO CHABREGAS 400 - BAIRRO: PARQUE DAS LARANJEIRAS - CEP: 13800-000	
PREFEITO MUNICIPAL: PAULO DE OLIVEIRA E SILVA	DATA: 19/11/2025
ESCALA: INDICADAS	

RESERVATÓRIO CAPACIDADE: 15.000 LTS	RESPONSÁVEL TÉCNICO: JOÃO BORDIGNON NETO Engenheiro Civil - CREA-SP 5061294521 PAULO ROBERTO TRISTÃO Engenheiro Civil - CREA-SP 0601577191 Secretário de Obras e Habitação Popular
--	---

RESERVATÓRIO A SUBSTITUIR
20.000 LTS

Muro H=1,40 m
of Grade
Vide Detalhe do Muro

ELEVACÃO 03

PLANTA BAIXA ESC: 1:100

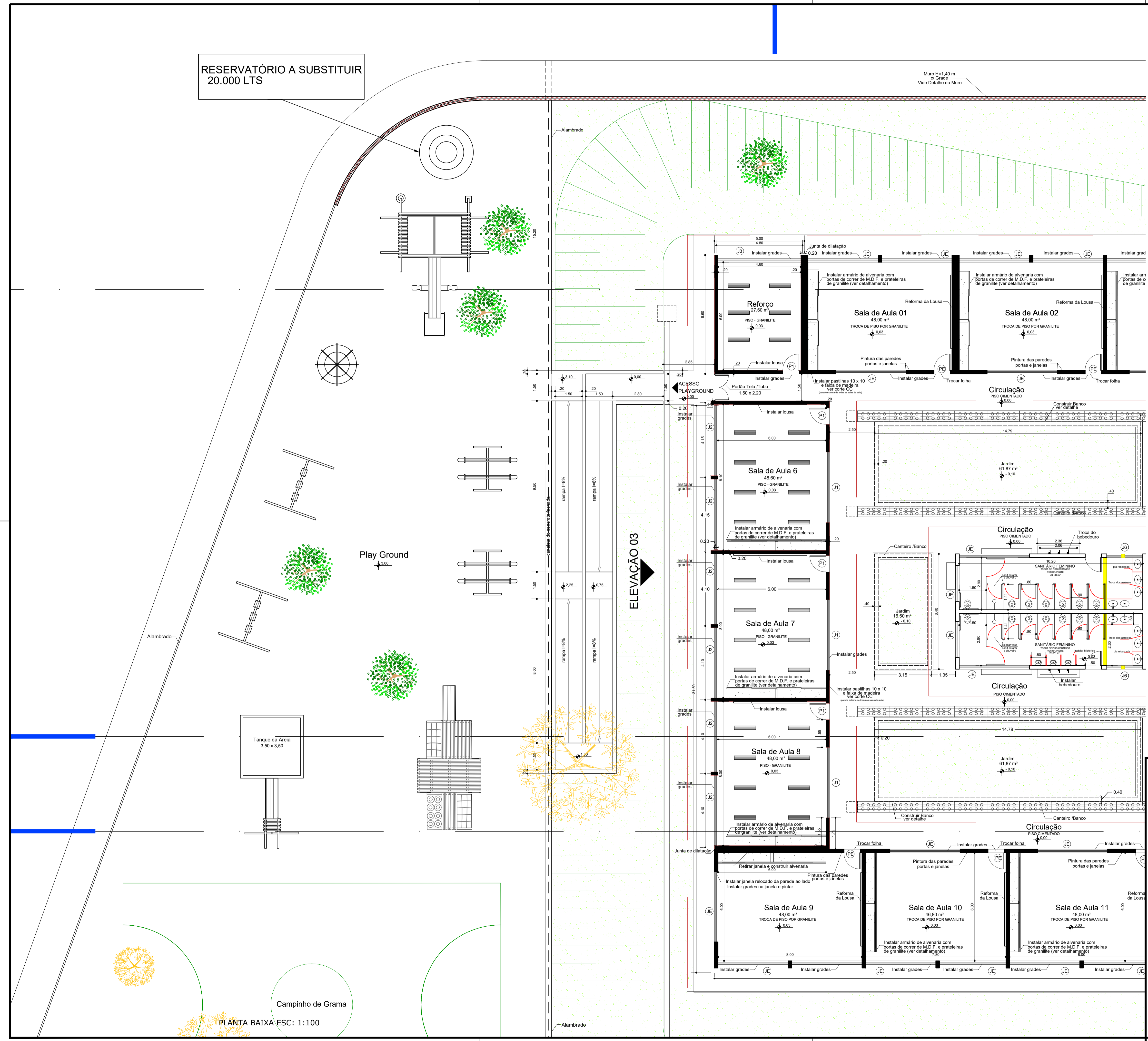

PREFEITURA MUNICIPAL - 2024 A 2028
SECRETARIA DE OBRAS E HABITAÇÃO POPULAR

SUBSTITUIÇÃO DE RESERVATÓRIO DE ÁGUA POTÁVEL
EMEB Prof. GERALDO ALVES PINHEIRO
DESENHO TÉCNICO: EMÍLIO VILELA BERGAMIN
Técnico em Edificações CRT/SP N° 088.400.028-88
LOCAL: Rua 21 - José Vaz de Camargo S/N Jardim Linda Chaib - Mogi Mirim - Est. de São Paulo
PREFEITO MUNICIPAL: PAULO DE OLIVEIRA E SILVA
DATA: 19/11/2025
ESCALA: INDICADAS

RESERVATÓRIO CAPACIDADE:
20.000 LTS

RESPONSÁVEL TÉCNICO:
JOÃO BORDIGNON NETO
Engenheiro Civil - CREA-SP 5061294521
PAULO ROBERTO TRISTÃO
Engenheiro Civil - CREA-SP 0601577191
Secretário de Obras e Habitação Popular

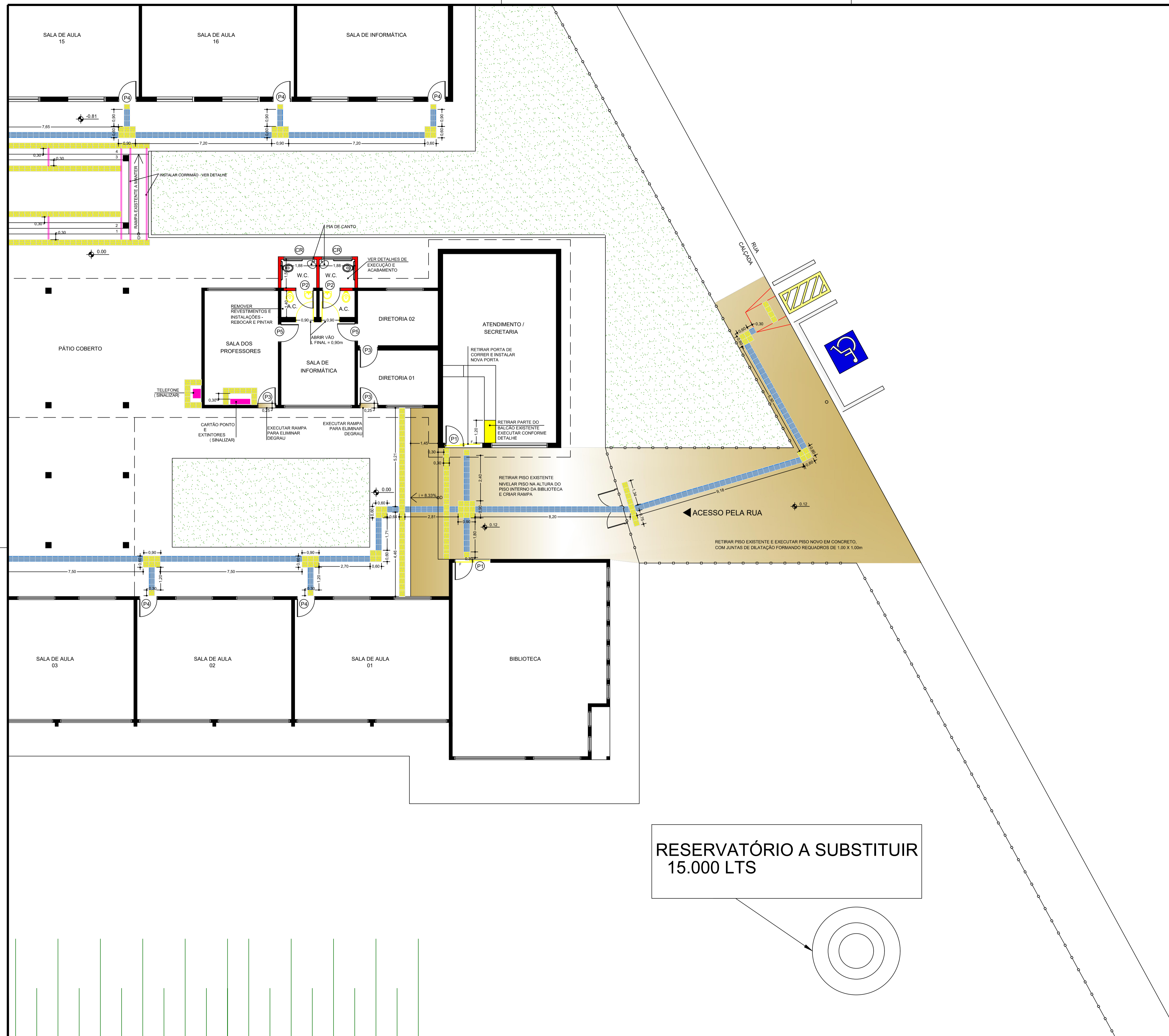

RESERVATÓRIO A SUBSTITUIR
15.000 LTS

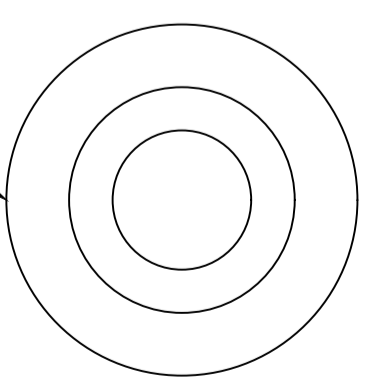

PLANTA BAIXA ESC: 1:100

 PREFEITURA MUNICIPAL - 2024 A 2028 SECRETARIA DE OBRAS E HABITAÇÃO POPULAR		 MOGI MIRIM <small>CIDADE DO FORTALECIDO</small>
SUBSTITUIÇÃO DE RESERVATÓRIO DE ÁGUA POTÁVEL EMEB PROF. DR. GERALDO PHILOMENO - UNIDADE I		
DESENHO TÉCNICO: EMILIO VILELA BERGAMIN <small>Técnico em Edificações CRT/SP N° 068.400.028-88</small>		NÚMERO DA ART:
LOCAL: RUA STANISLAU KROLL, s/n° - JARDIM BICENTENÁRIO - CEP: 13.807-498		
PREFEITO MUNICIPAL: PAULO DE OLIVEIRA E SILVA	DATA: 19/11/2025	ESCALA: INDICADAS
RESERVATÓRIO CAPACIDADE: 15.000 LTS		RESPONSÁVEL TÉCNICO: JOÃO BORDIGNON NETO <small>Engenheiro Civil - CREA-SP 5061294521</small> PAULO ROBERTO TRISTÃO <small>Engenheiro Civil - CREA-SP 0601577191 Secretário de Obras e Habitação Popular</small>
PLANTA BAIXA		FOLHA: ÚNICA

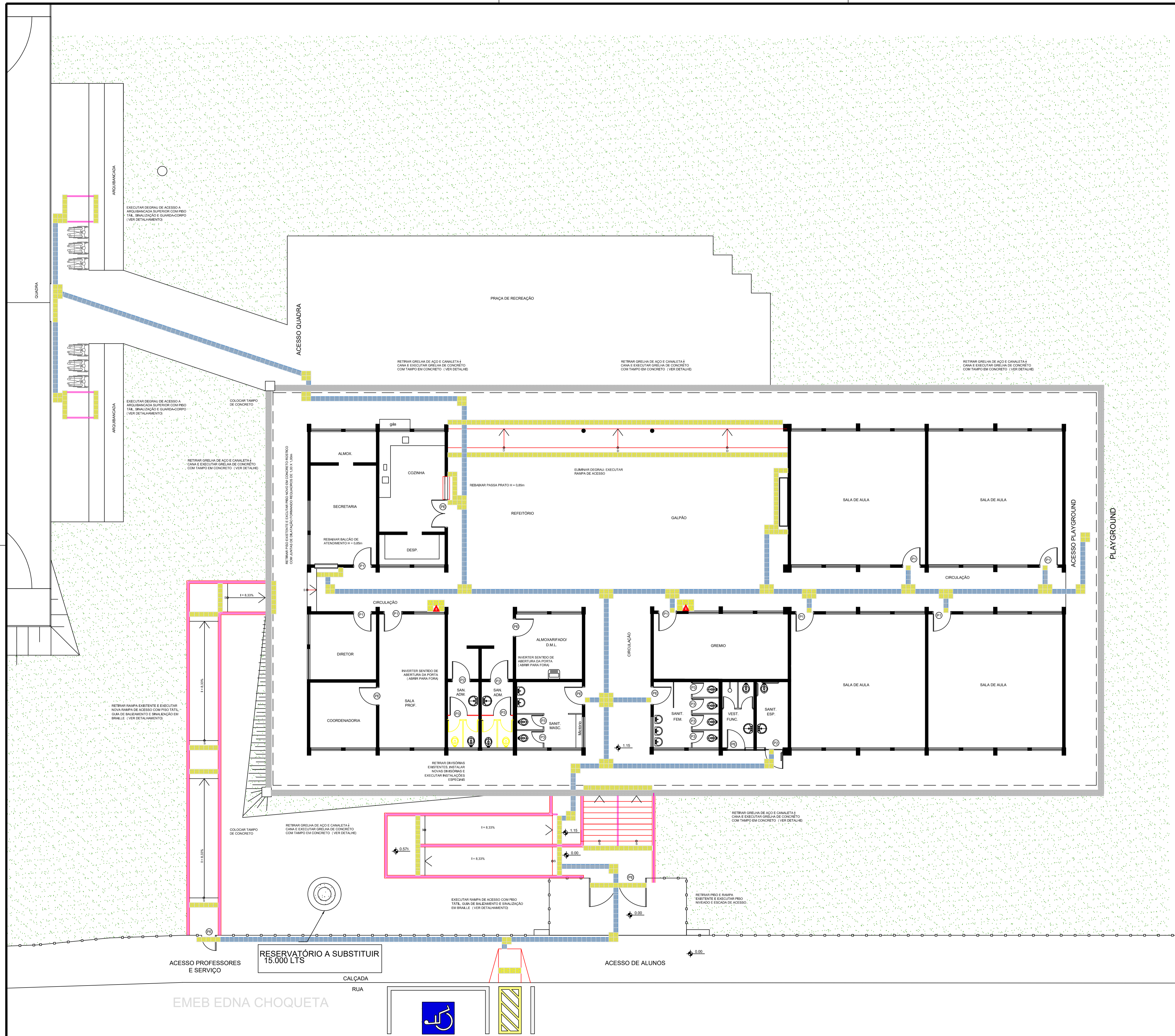

EMEB EDNA CHOQUETA

PLANTA BAIXA ESC: 1:100

SUBSTITUIÇÃO DE RESERVATÓRIO DE ÁGUA POTÁVEL	
EMEB PROFª EDNA FAVERO CHOQUETA - UNIDADE II	
DESENHO TÉCNICO: EMILIO VILELA BERGAMIN	NUMERO DA ART:
Técnico em Edificações CRT/SP Nº 068.400.028-88	
LOCAL: RUA SEBASIÃO EUZÉBIO DE OLIVEIRA 380 - JARDIM SCOMPARIN - CEP: 13806-648	
PREFEITO MUNICIPAL: PAULO DE OLIVEIRA E SILVA	DATA: 19/11/2025
ESCALA: INDICADAS	

RESERVATÓRIO CAPACIDADE: 15.000 LTS	RESPONSÁVEL TÉCNICO: JOÃO BORDIGNON NETO Engenheiro Civil - CREA-SP 5061294521 PAULO ROBERTO TRISTÃO Engenheiro Civil - CREA-SP 0601577191 Secretário de Obras e Habitação Popular
--	---

RESERVATÓRIO A SUBSTITUIR
20.000 LTS

PLANTA BAIXA ESC: 1:100

RUA LUIZ PILA

CAMPO DE FUTEBOL

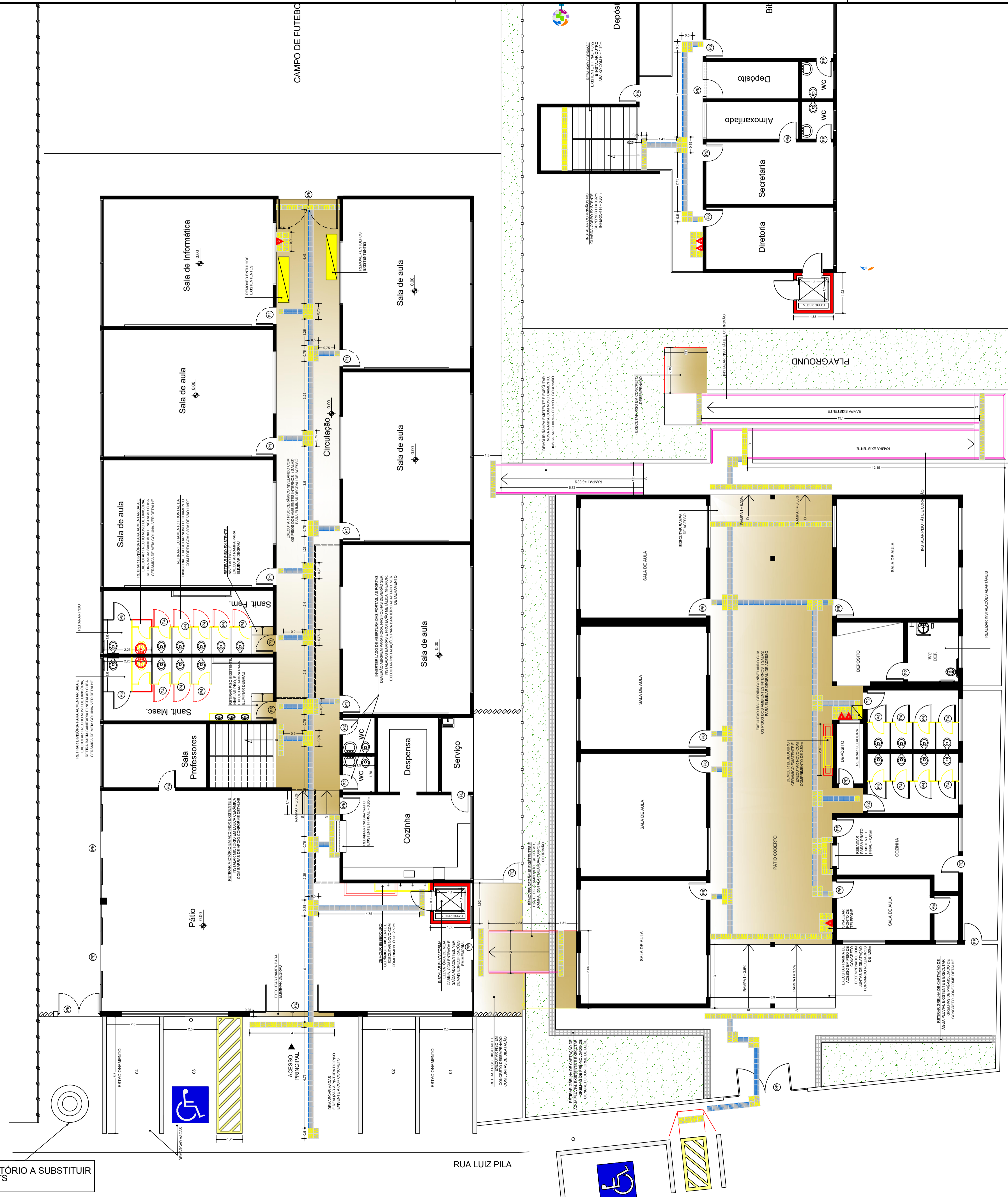

 PREFEITURA MUNICIPAL - 2024 A 2028 SECRETARIA DE OBRAS E HABITAÇÃO POPULAR		
SUBSTITUIÇÃO DE RESERVATÓRIO DE ÁGUA POTÁVEL EMEB PROF. BRAULIO JOSÉ VALENTIM - UNIDADE I E II		
DESENHO TÉCNICO: EMILIO VILELA BERGAMIN <small>Técnico em Edificações CRT/SP N° 068.400.028-88</small>		NÚMERO DA ART:
LOCAL: AV. LUIS PILLA S/N - MARTIM FRANCISCO - CEP: 13.8817-000		
PREFEITO MUNICIPAL: PAULO DE OLIVEIRA E SILVA	DATA: 19/11/2025	ESCALA: INDICADAS
RESERVATÓRIO CAPACIDADE: 20.000 LTS	RESPONSÁVEL TÉCNICO: JOÃO BORDIGNON NETO <small>Engenheiro Civil - CREA-SP 5061294521</small> PAULO ROBERTO TRISTÃO <small>Engenheiro Civil - CREA-SP 0601577191</small> <small>Secretário de Obras e Habitação Popular</small>	
PLANTA BAIXA		FOLHA: ÚNICA

RESERVATÓRIO A SUBSTITUIR
20.000 LTS

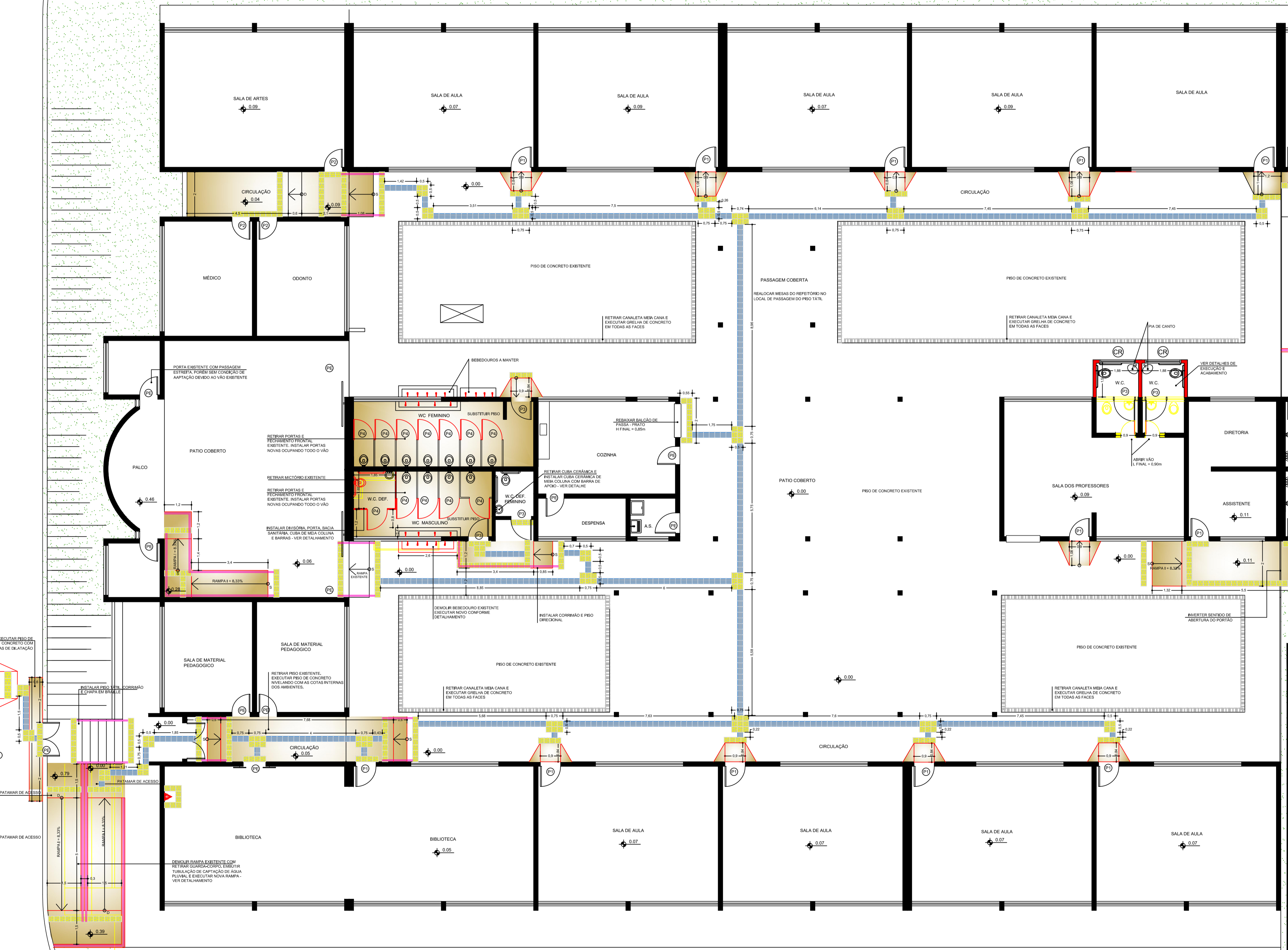
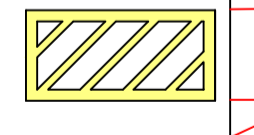

PLANTA BAIXA ESC: 1:100

SUBSTITUIÇÃO DE RESERVATÓRIO DE ÁGUA POTÁVEL	
EMEB PROF.ª ANA ISABEL DA COSTA FERREIRA	
DESENHO TÉCNICO: EMILIO VILELA BERGAMIN Técnico em Edificações CRT/SP Nº 068.400.028-88	NÚMERO DA ART:
LOCAL: RUA SARGENTO JOSÉ BENEDITO DOS SANTOS S/N - SEHAC - CEP: 13.802-658	
PREFEITO MUNICIPAL: PAULO DE OLIVEIRA E SILVA	DATA: 19/11/2025
ESCALA: INDICADAS	

RESERVATÓRIO CAPACIDADE: 20.000 LTS	RESPONSÁVEL TÉCNICO: JOÃO BORDIGNON NETO Engenheiro Civil - CREA-SP 5061294521 PAULO ROBERTO TRISTÃO Engenheiro Civil - CREA-SP 0601577191 Secretário de Obras e Habitação Popular
--	---